

Gremien der Hochschule

Kuratorium
Vorsitzende
Beatrix Schnitzius

Hochschulrat
Vorsitzender
Dr. Dieter Wagner

Senat
Vorsitzender
Prof. Dr. Gunther Piller

Personalrat
Vorsitzende
Claudia Wingerter

Präsidiumsbeauftragter für Forschung und Transfer
Prof. Dr. Marcus Sidki

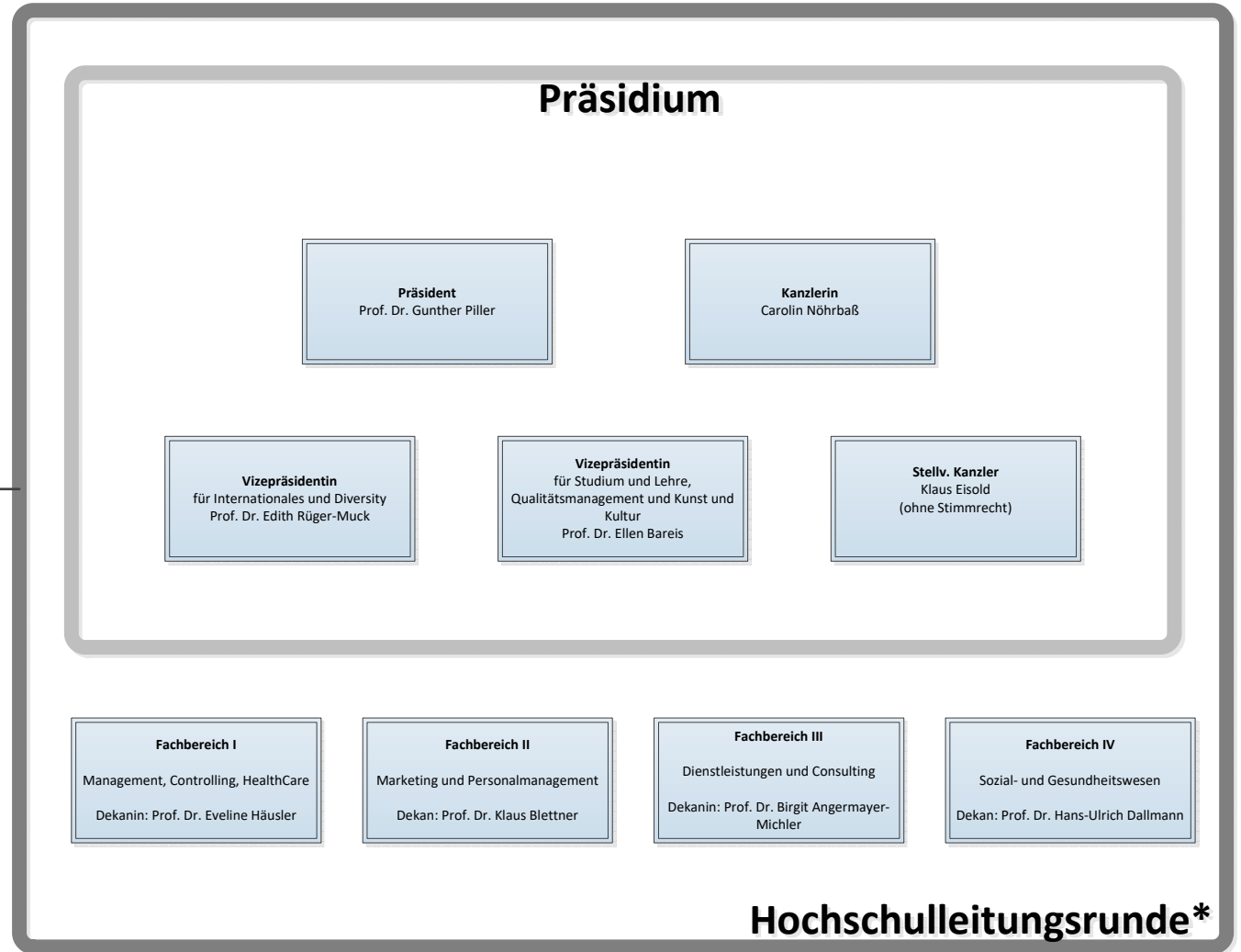

Beauftragte der Hochschule

Vertrauensperson der Schwerbehinderten
Peter Lösch

Sicherheitsbeauftragter
Stefan Böhm

Brandschutzbeauftragter
Stefan Böhm

Gleichstellungsbeauftragte
Prof. Dr. Elke Raum

Beauftragter für Digitalisierung
Klaus Eisold

Beauftragte für die Belange von Studierenden mit Behinderung oder chronischer Erkrankung
Kristina Scheuermann

Fachkraft für Arbeitssicherheit
Rainer Spindler (B.A.D)
Gesundheitsvorsorge und Sicherheitstechnik GmbH

Datenschutzbeauftragte
Annika Vorwerk

IT-Sicherheitskoordinator
N.N.

Betriebsärztin
Sabine Schmitt-Kurilenko (B.A.D)
Gesundheitsvorsorge und Sicherheitstechnik GmbH

Fachbereichsübergreifende Zuständigkeiten

Gründungsbüro
Prof. Dr. Christina Stadler

N.N.

* kein formales Gremium

Hochschule für Wirtschaft und Gesellschaft Ludwigshafen

Organigramm des Präsidiums

Stand: September 2022

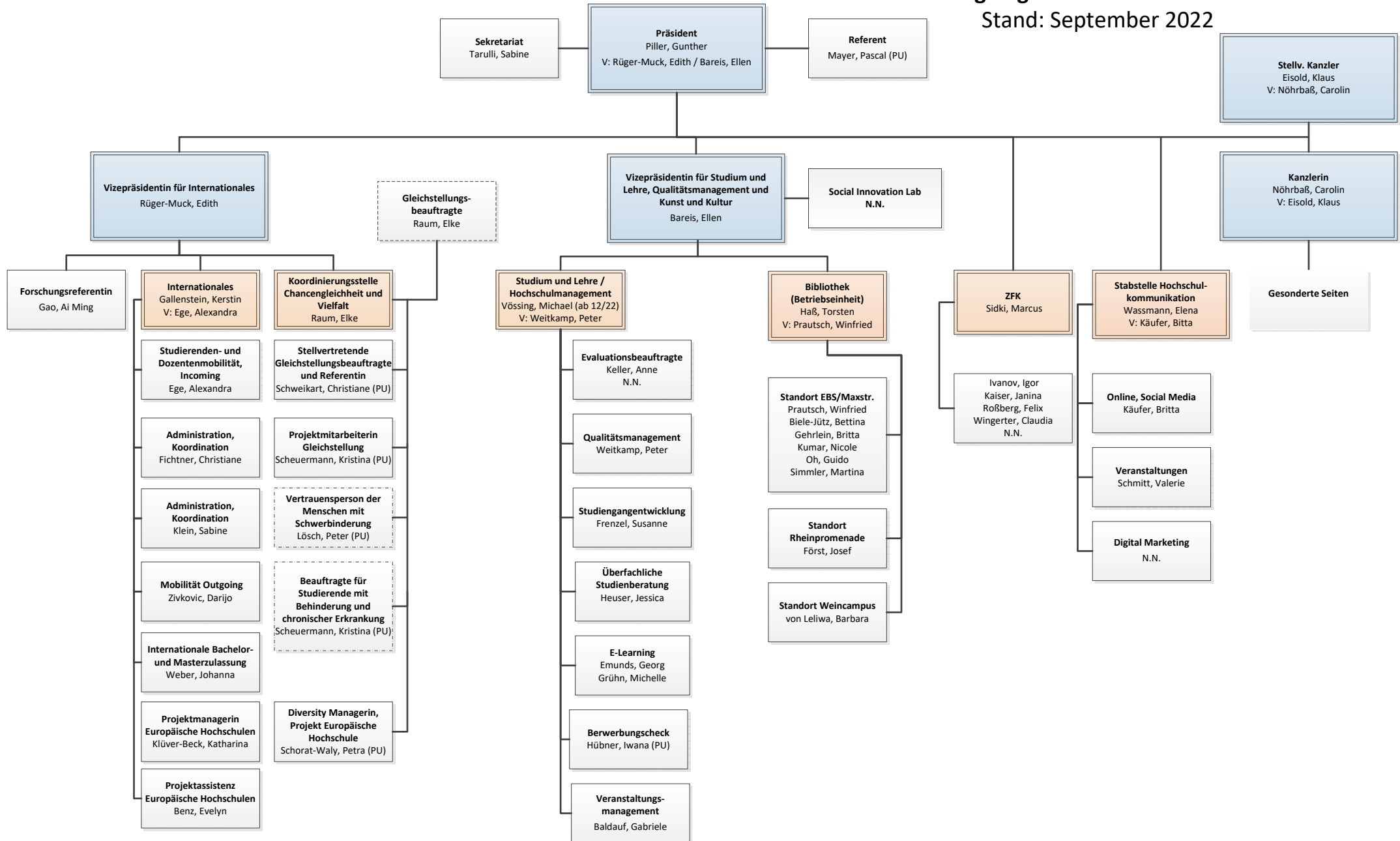

Legende:
 V = Abwesenheitsvertretung
 PU = Personalunion mit einer anderen Aufgabe
 ZFK = Zentrum für Forschung und Kooperation

Hochschule für Wirtschaft und Gesellschaft Ludwigshafen

Organigramm der Verwaltung - Verantwortungsbereich der Kanzlerin

Stand: September 2022

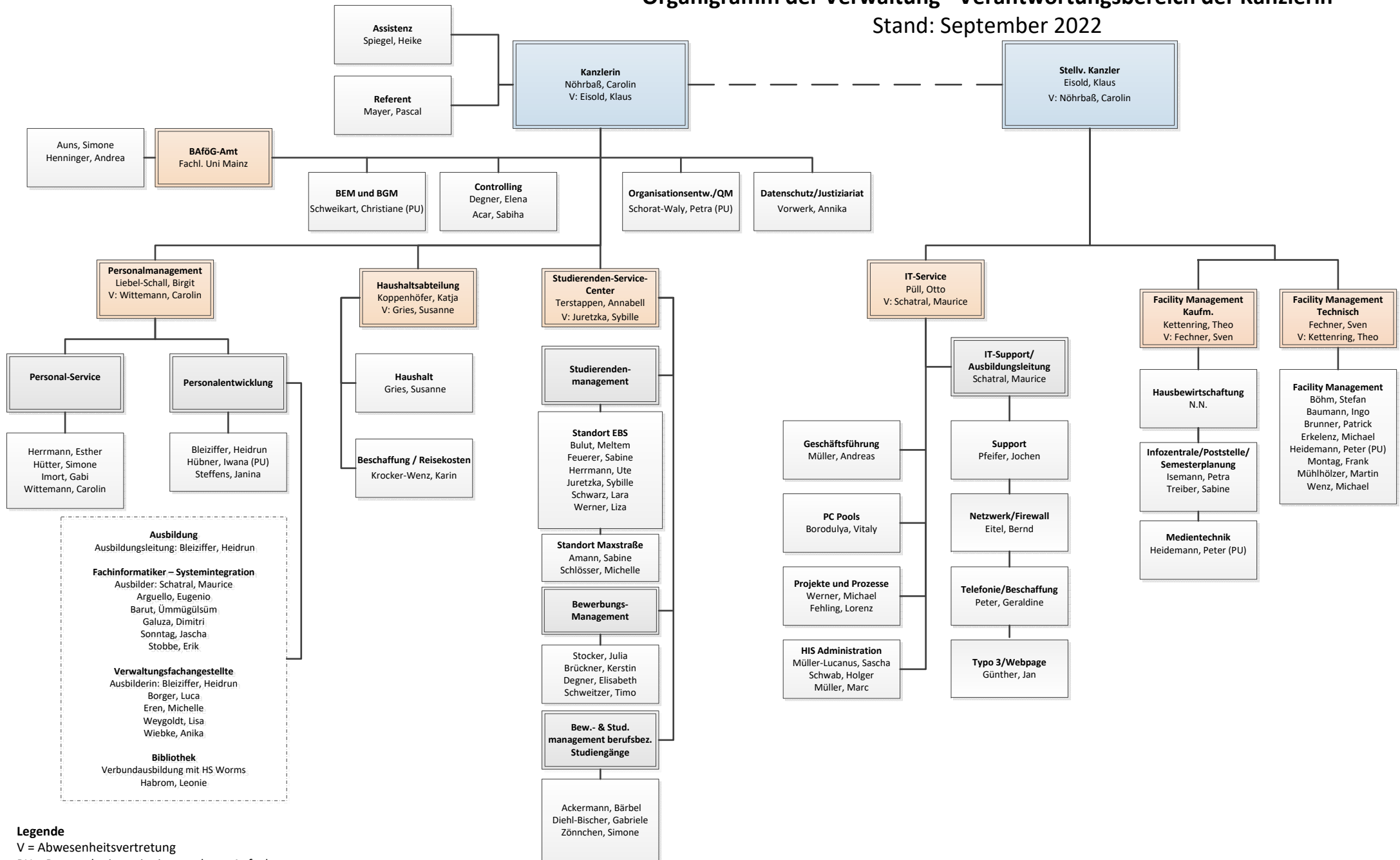

Legende

V = Abwesenheitsvertretung

PU = Personalunion mit einer anderen Aufgabe

BEM = Betriebliches Eingliederungsmanagement

BGM = Betriebliches Gesundheitsmanagement

Organigramm des Fachbereich I Management, Controlling, HealthCare

Stand: September 2022

Studiengänge

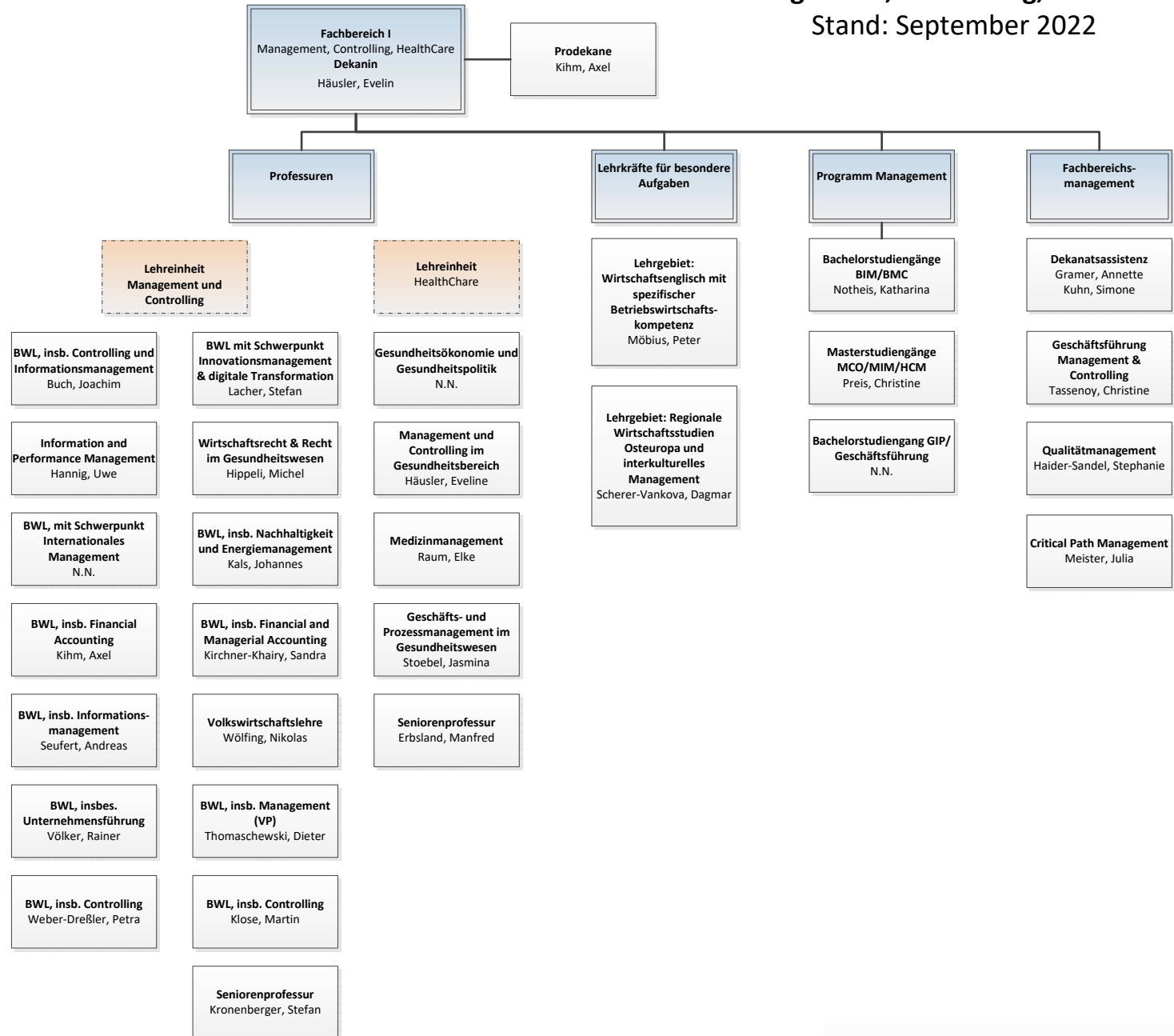
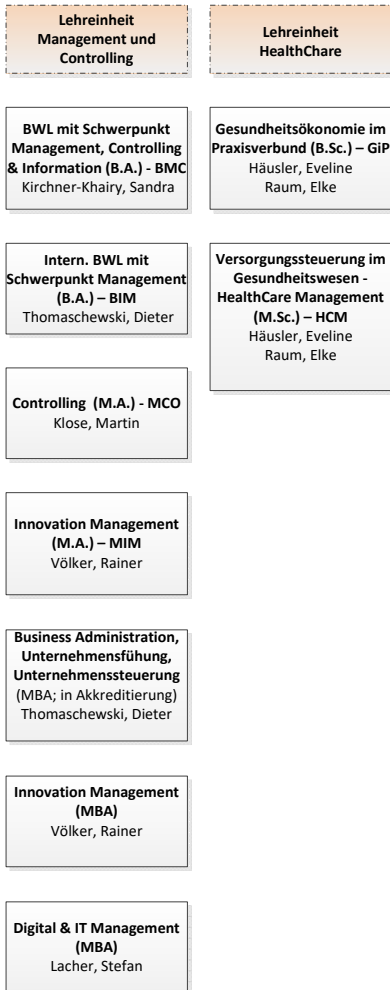

Organigramm des Fachbereich II Marketing und Personalmanagement Stand: September 2022

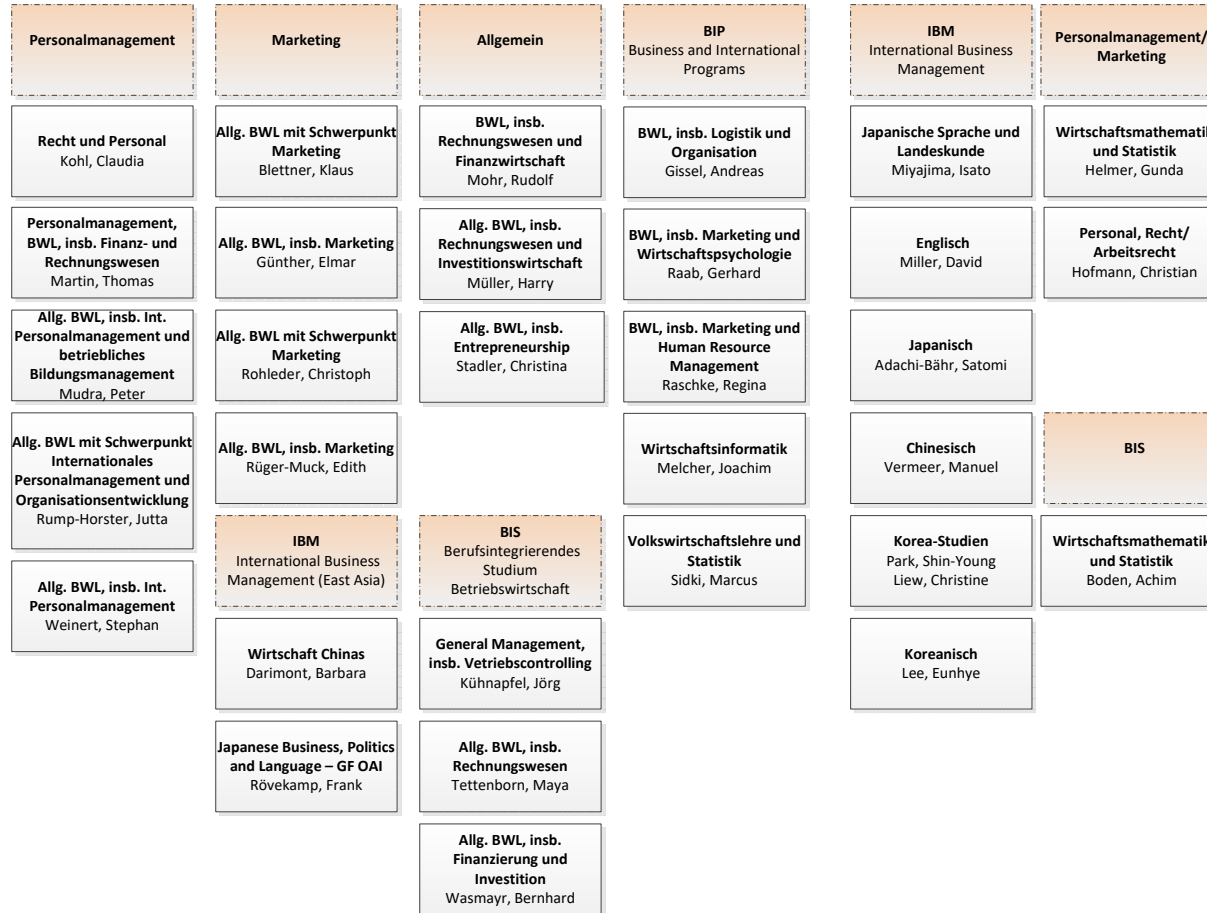
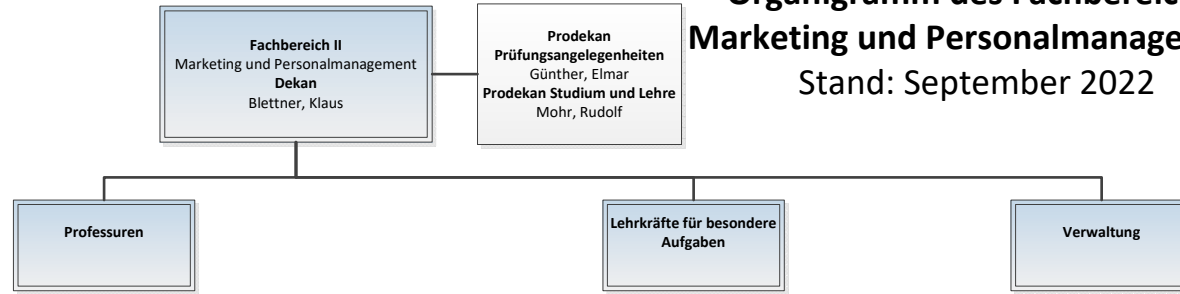

Studiengänge

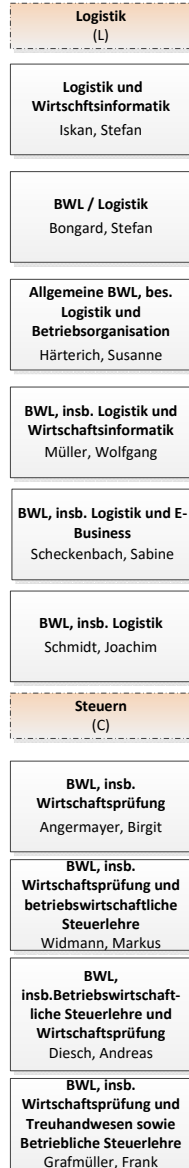
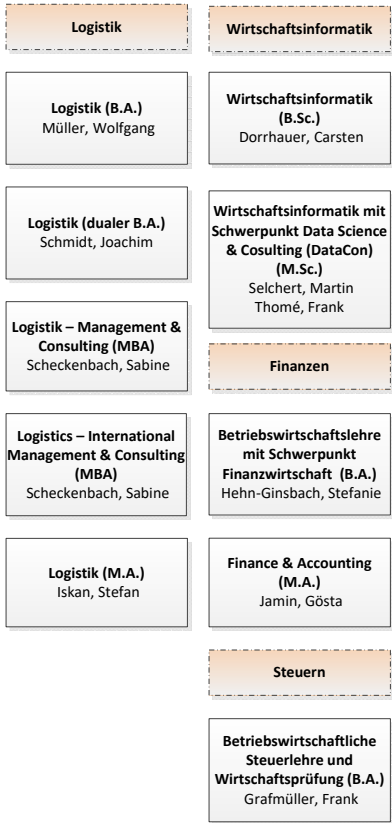

Fachbereich III
Dienstleistungen und Consulting
Dekanin
Angermayer-Michler, Birgit

Prodekanin
Hehn-Ginsbach, Stefanie

Hochschule für Wirtschaft und Gesellschaft Ludwigshafen

Organigramm des Fachbereich III

Dienstleistungen und Consulting

Stand: September 2022

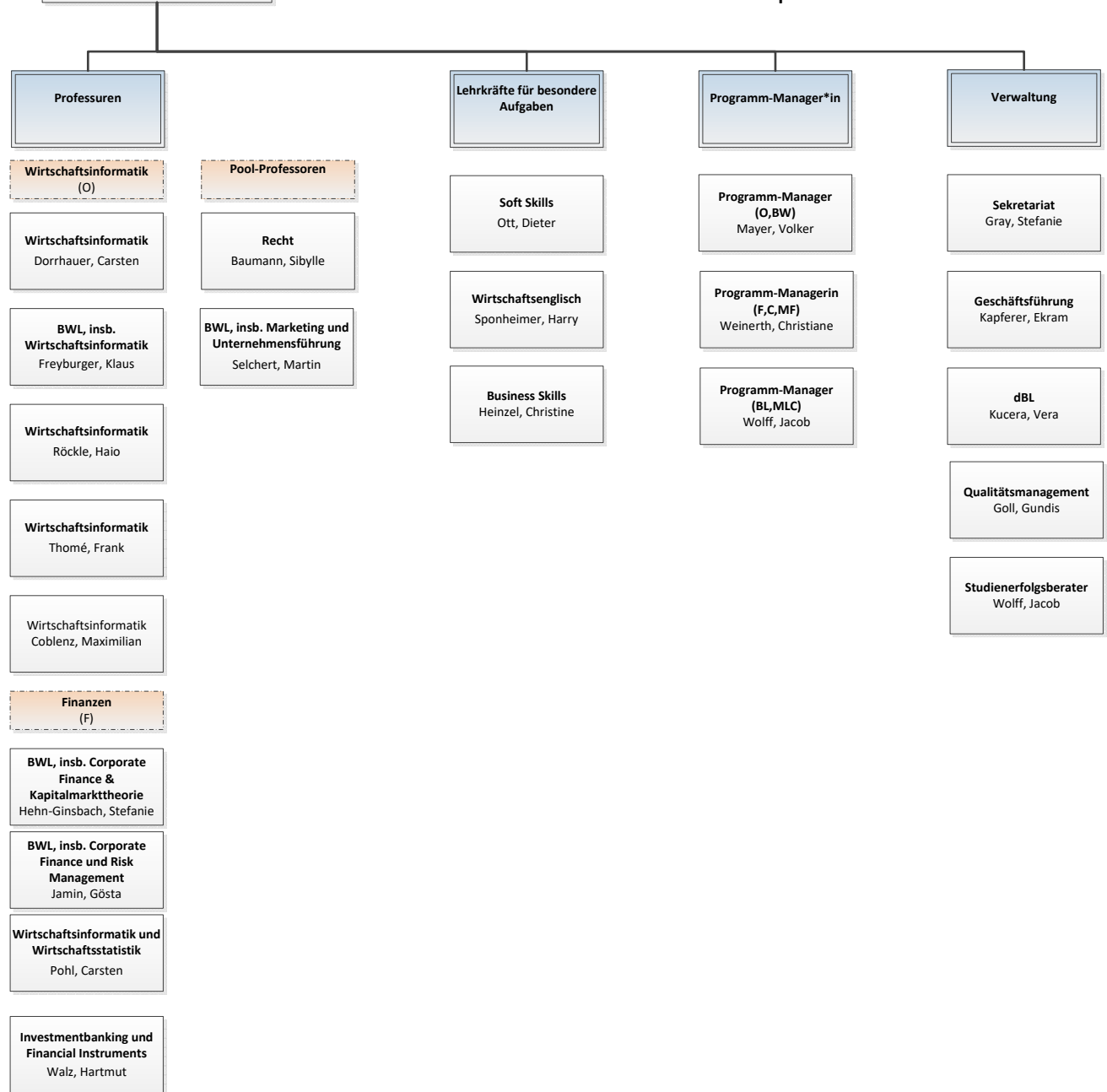

Hochschule für Wirtschaft und Gesellschaft Ludwigshafen

Organigramm des Fachbereich IV Sozial- und Gesundheitswesen

Stand: September 2022

Studiengänge

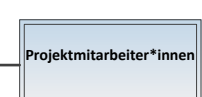
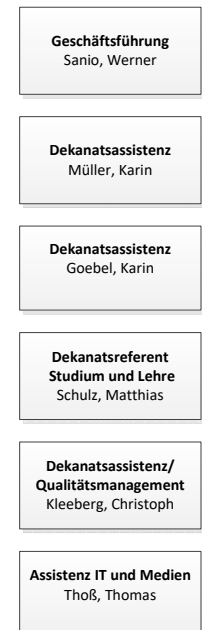
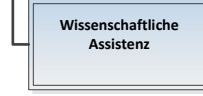
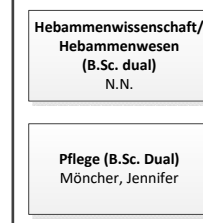
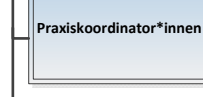
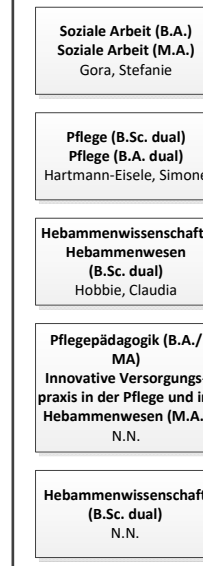
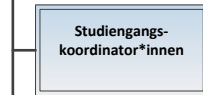
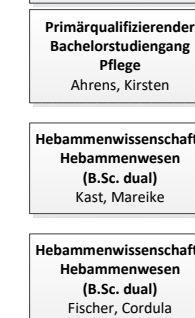
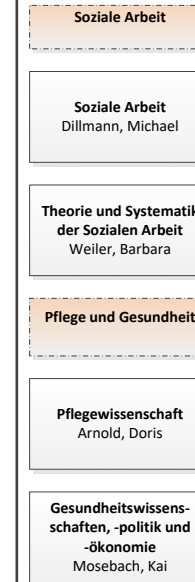
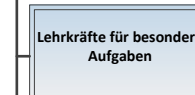
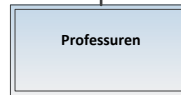
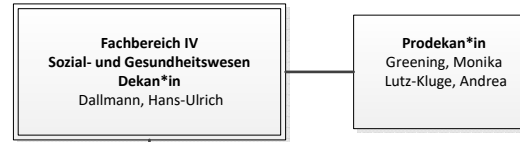

VP: Vertretungsprofessur

Hochschule für Wirtschaft und Gesellschaft Ludwigshafen

Organigramm der Institute

Stand: September 2022

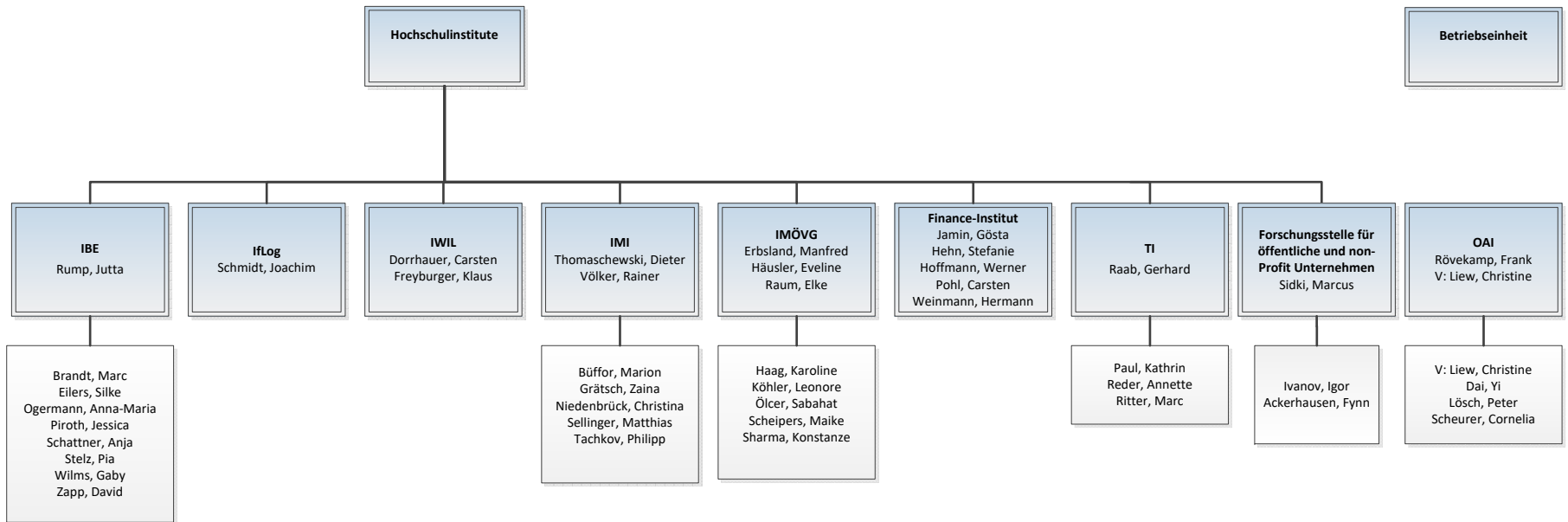

IBE = Institut für Beschäftigung und Employability

Iflog = Institut für Logistik

IWIL = Institut für Wirtschaftsinformatik

IIMS = Institut für internationale Managementstudien

IMI = Institut für Management und Innovation

IMÖVG = Institut für Management, Ökonomie und Versorgung im Gesundheitsbereich

OAI = Ostasieninstitut

TI = Transatlantik-Institut

Weincampus* Neustadt
Hochschule für Wirtschaft und Gesellschaft Ludwigshafen
Fachbereich II
Marketing und Personalmanagement
 Stand: September 2022

Angebote

Dualer
Bachelorstudiengang BSc
Weinbau und Oenologie
(ausbildungsintegriert)
Durner, Dominik

Dualer
Bachelorstudiengang BSc
Weinbau und Oenologie
(praxisintegriert)
Durner, Dominik

Dualer Masterstudiengang
MSc Weinbau und
Oenologie
(praxisintegriert)
Scharfenberger-Schmeer,
Maren

Berufsbegleitender MBA
Studiengang Wine
Sustainability and Sales
Dressler, Marc

Graduiertenkolleg zur
Durchführung
kooperativer Promotionen
Keller, Lena

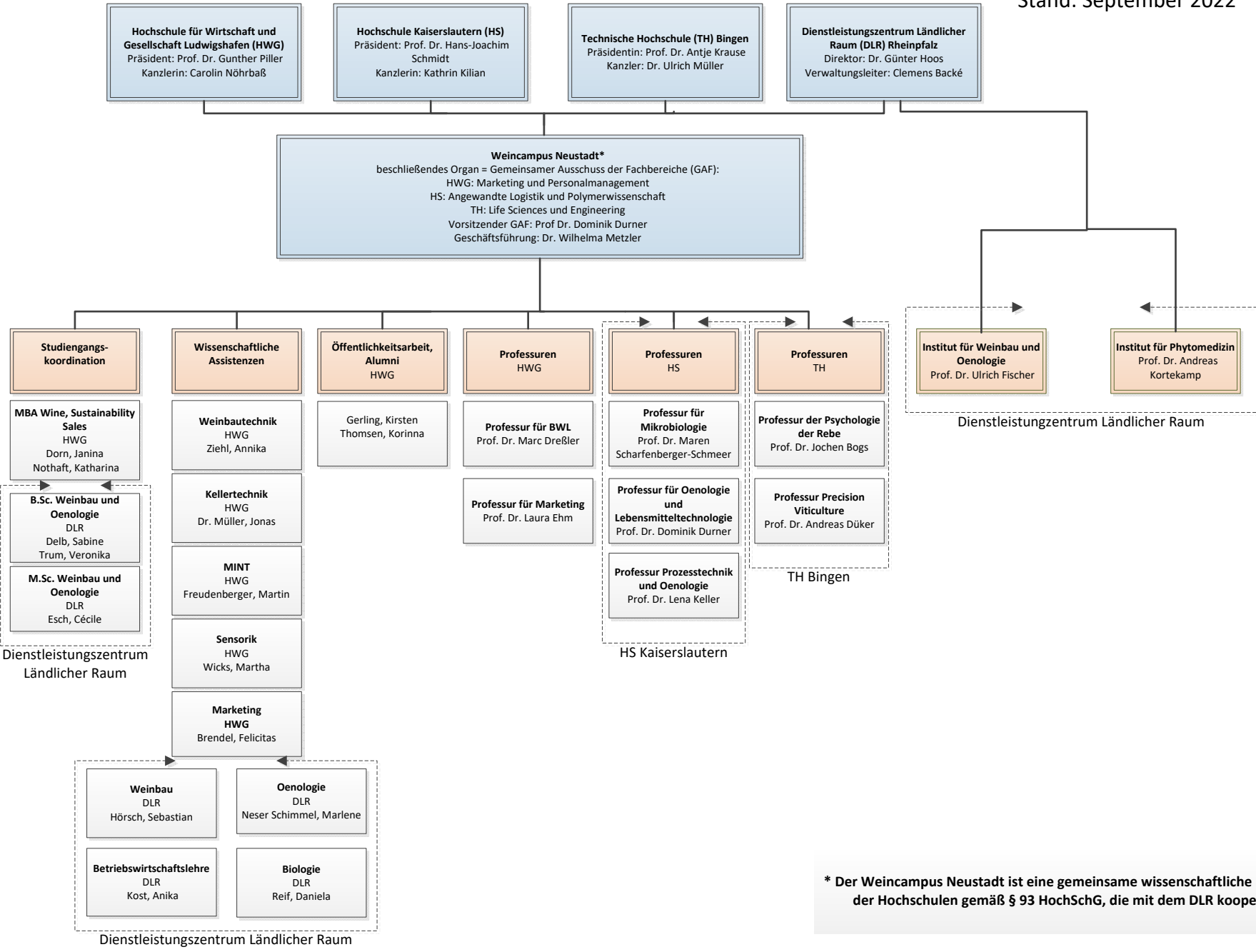

* Der Weincampus Neustadt ist eine gemeinsame wissenschaftliche Einrichtung der Hochschulen gemäß § 93 HochSchG, die mit dem DLR kooperieren.