

## Gremien der Hochschule

**Kuratorium**  
**Vorsitzende**  
 Beatrix Schnitzius

**Hochschulrat**  
**Vorsitzende**  
 Heike Arend

**Senat**  
**Vorsitzender**  
 Prof. Dr. Gunther Piller

**Personalrat**  
**Vorsitzende**  
 Christine Preis

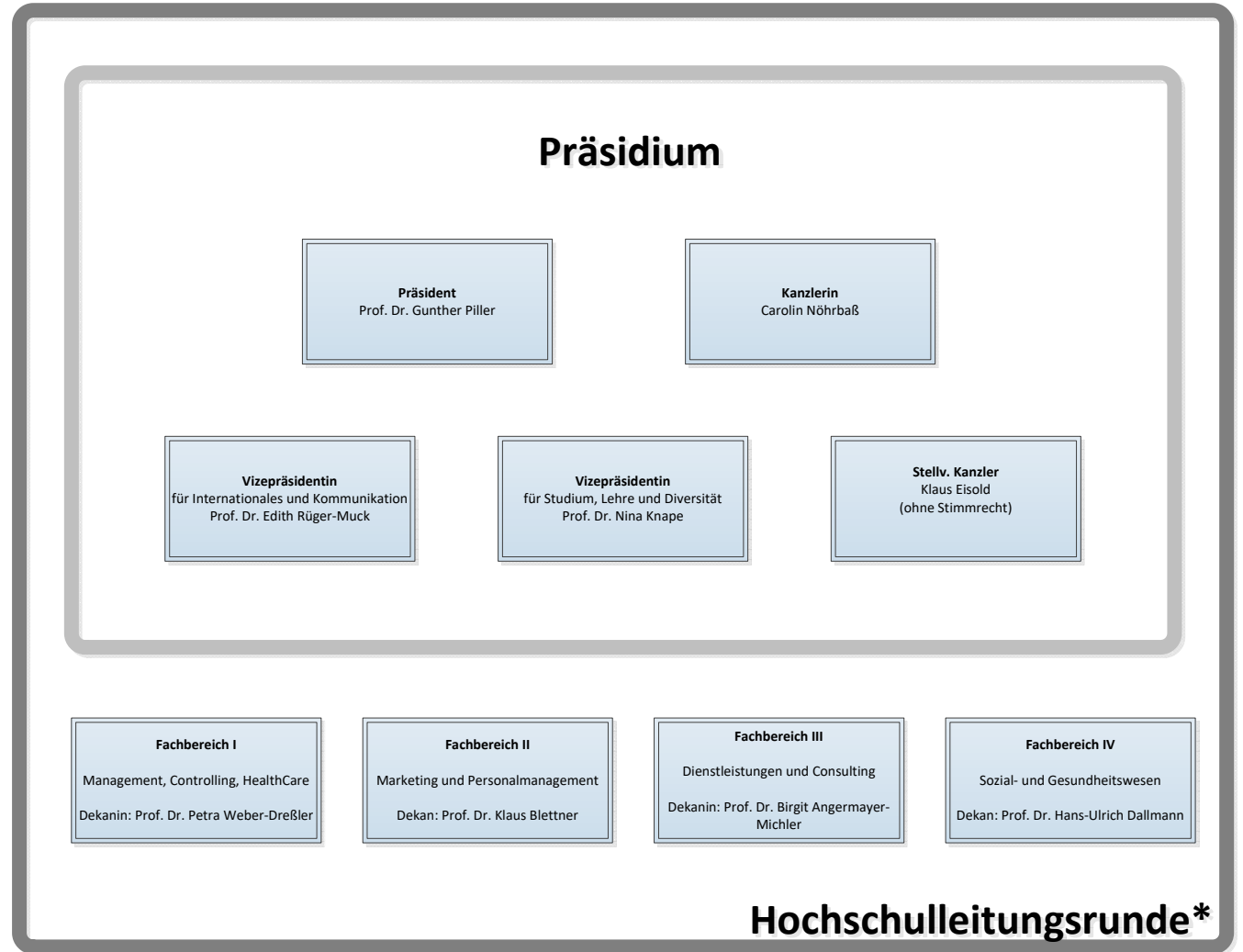

## Beauftragte der Hochschule

**Vertrauensperson der Schwerbehinderten**  
 Petra Schorat-Waly  
 V: Peter Lösch

**Sicherheitsbeauftragter**  
 Stefan Böhm

**Brandschutzbeauftragter**  
 Stefan Böhm

**Beauftragter für Digitalisierung**  
 Klaus Eisold

**Betriebsärztin**  
 Dr. med. Julia Iglhaut (B.A.D)  
 Gesundheitsvorsorge und Sicherheitstechnik GmbH

**Gleichstellungsbeauftragte**  
 Prof. Dr. Petra Weber-Dreßler  
 V: Schweikart, Christiane

**Beauftragte für die Belange von Studierenden mit Behinderung oder chronischer Erkrankung**  
 Jessica Heuser

**Fachkraft für Arbeitssicherheit**  
 Marcus Sedlaczek (B.A.D)  
 Gesundheitsvorsorge und Sicherheitstechnik GmbH

**Datenschutzbeauftragte**  
 Annika Vorwerk

**IT-Sicherheitskoordination**  
 N.N.

**Gleichstellungsbüro / Familienservice**  
 Schweikart, Christiane (PU)

## Fachbereichsübergreifende Zuständigkeiten

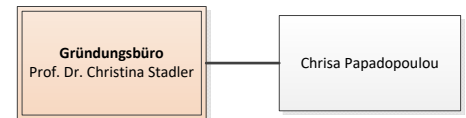

\* kein formales Gremium

# Hochschule für Wirtschaft und Gesellschaft Ludwigshafen

## Organigramm des Präsidiums

Stand: Mai 2024

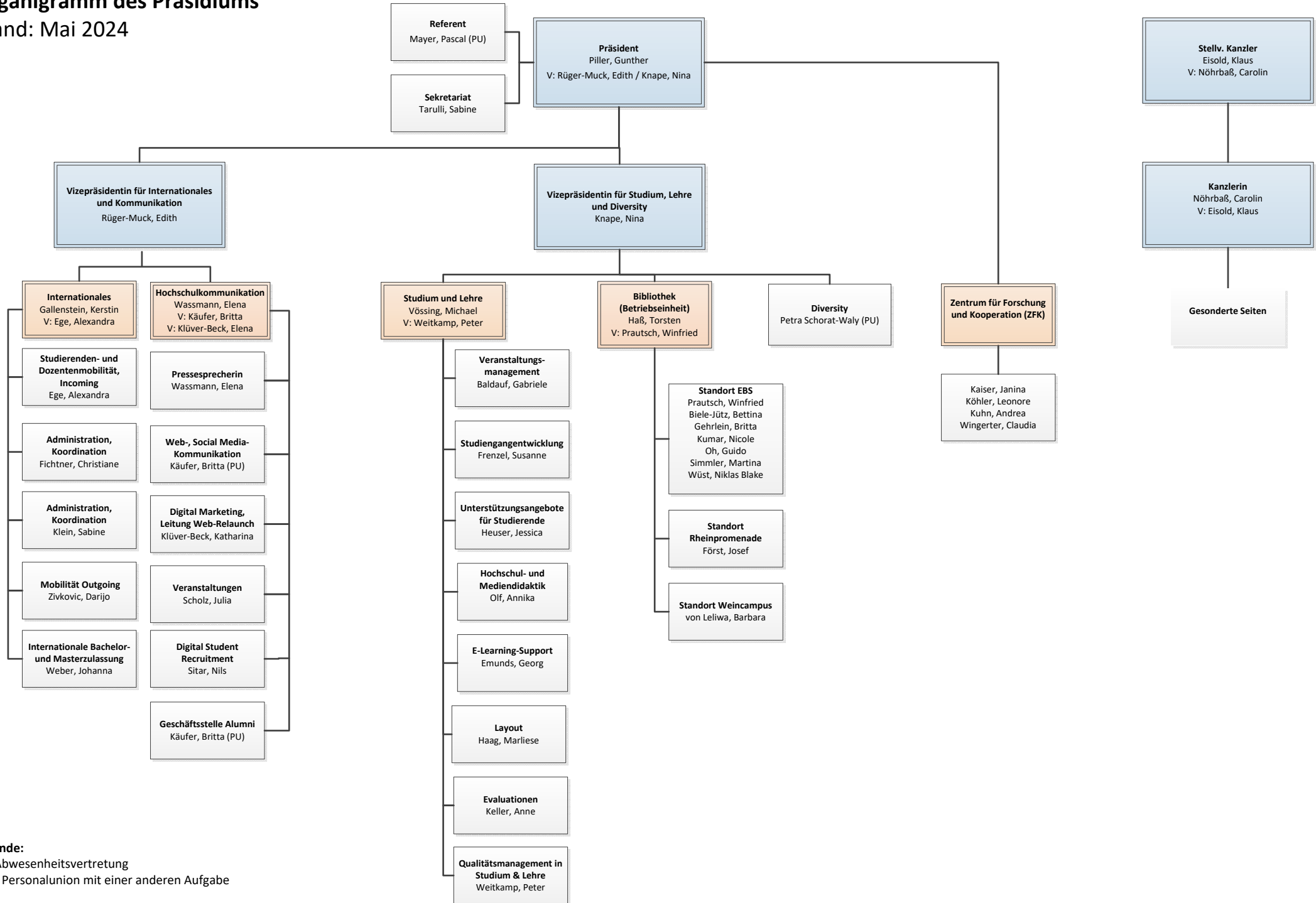

### Legende:

V = Abwesenheitsvertretung

PU = Personalunion mit einer anderen Aufgabe

# Hochschule für Wirtschaft und Gesellschaft Ludwigshafen

## Organigramm der Verwaltung - Verantwortungsbereich der Kanzlerin

Stand: Mai 2024

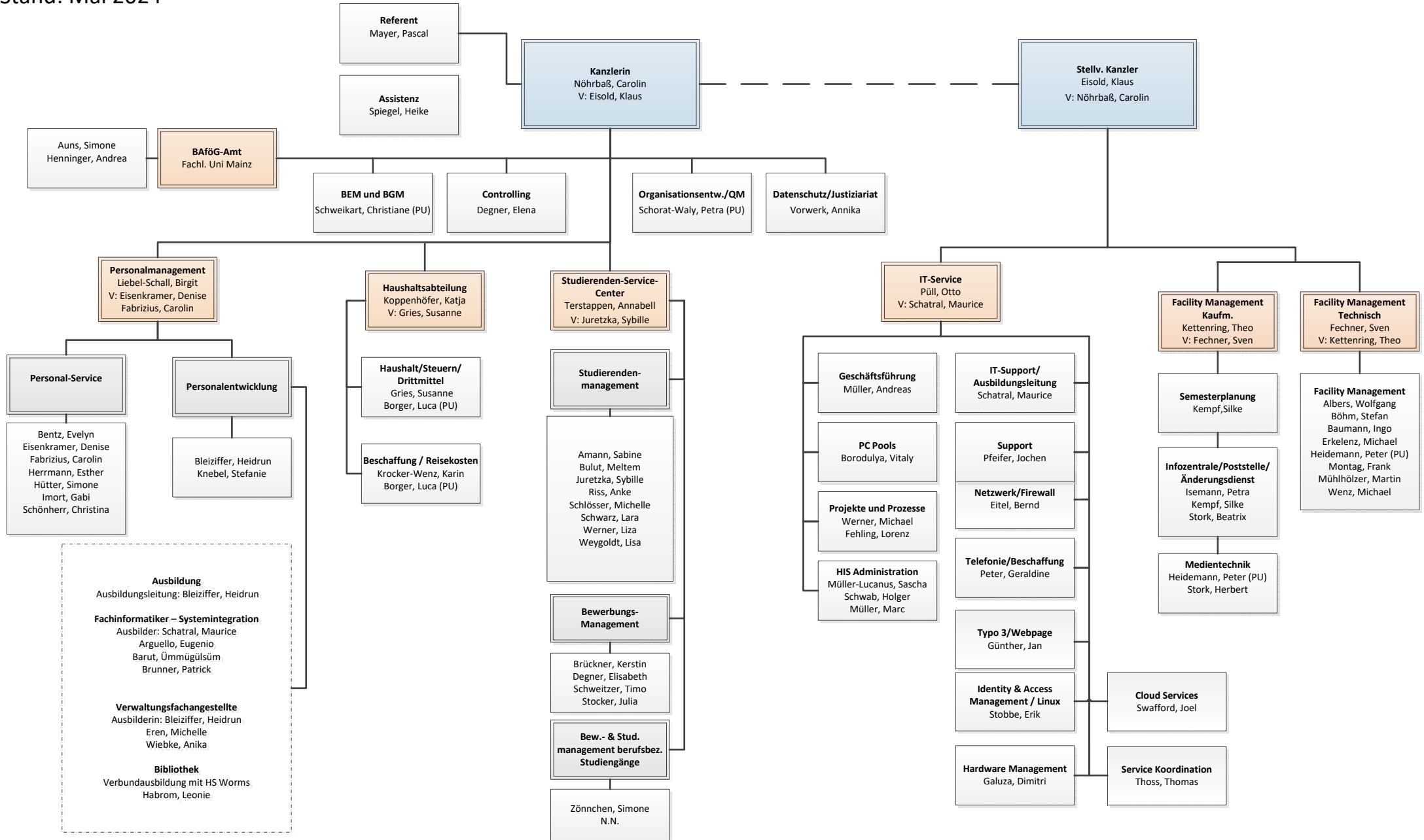

- Legende**
- V = Abwesenheitsvertretung
  - PU = Personalunion mit einer anderen Aufgabe
  - BEM = Betriebliches Eingliederungsmanagement
  - BGM = Betriebliches Gesundheitsmanagement

## Organigramm des Fachbereich I Management, Controlling, HealthCare

Stand: Mai 2024

### Studiengänge

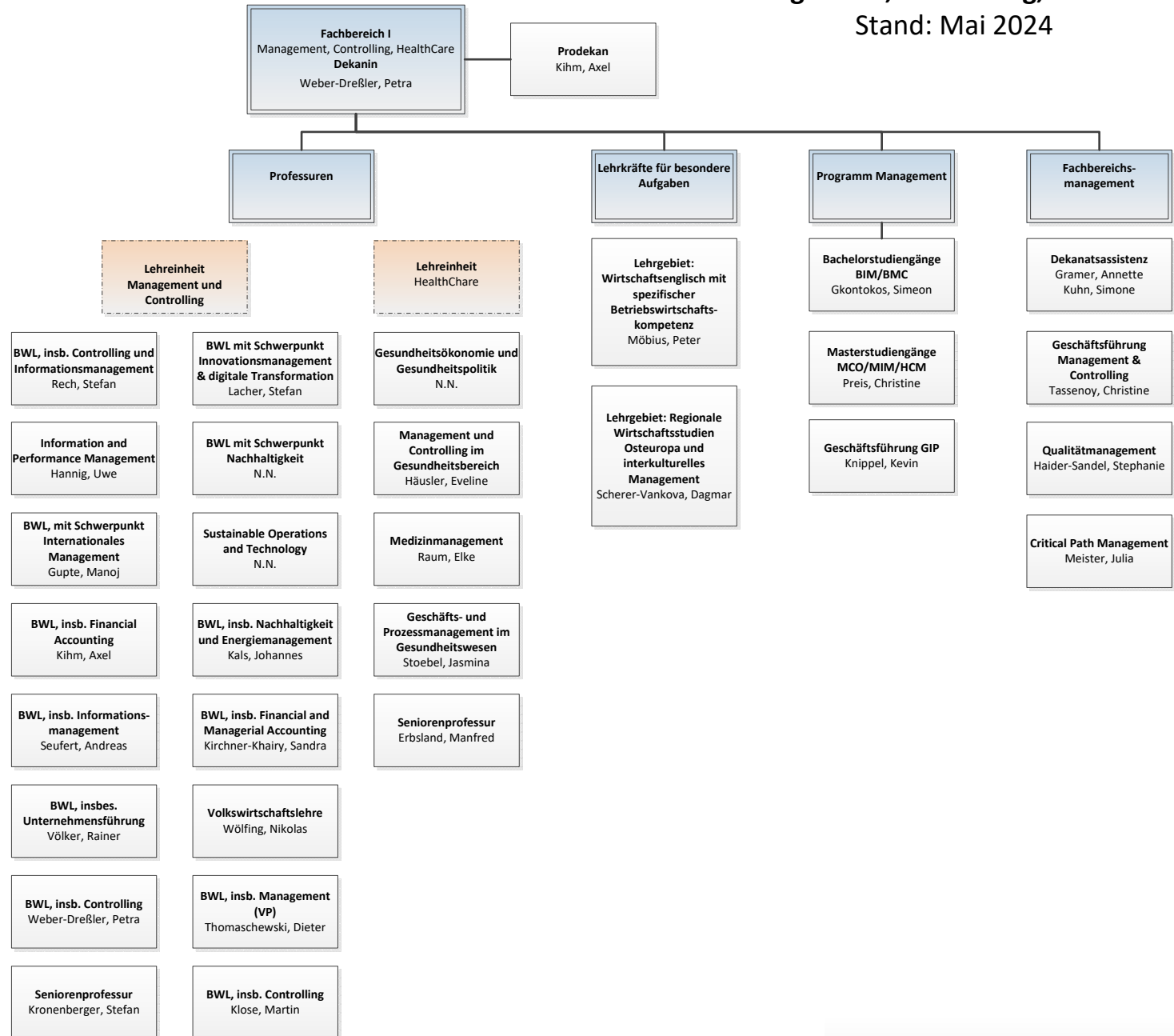
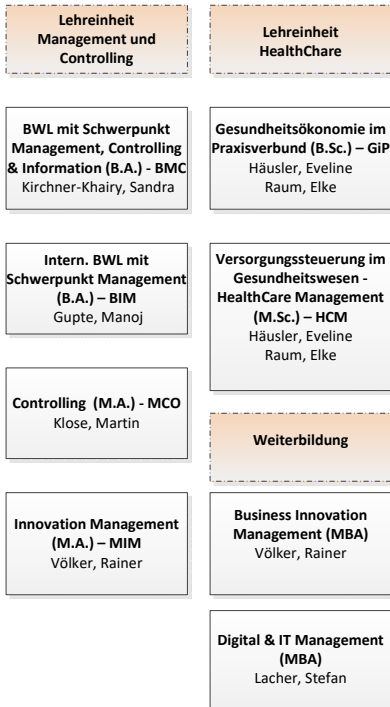

## Organigramm des Fachbereich II Marketing und Personalmanagement

Stand: Mai 2024

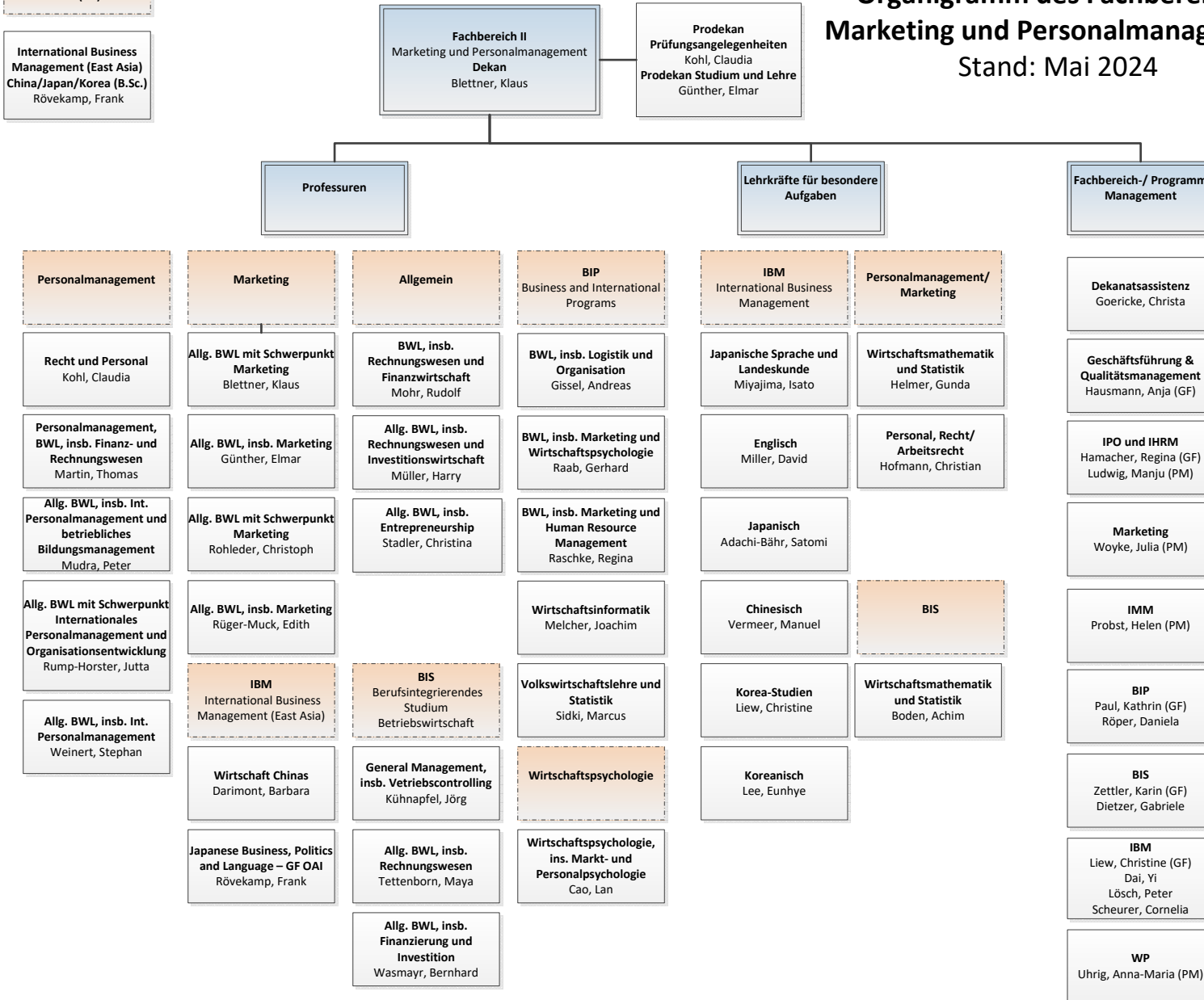
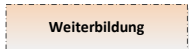
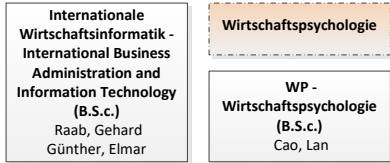

GF: Geschäftsführung  
PM: Programm Management

# Hochschule für Wirtschaft und Gesellschaft Ludwigshafen

## Organigramm des Fachbereich III Dienstleistungen und Consulting

Stand: Mai 2024

### Studiengänge

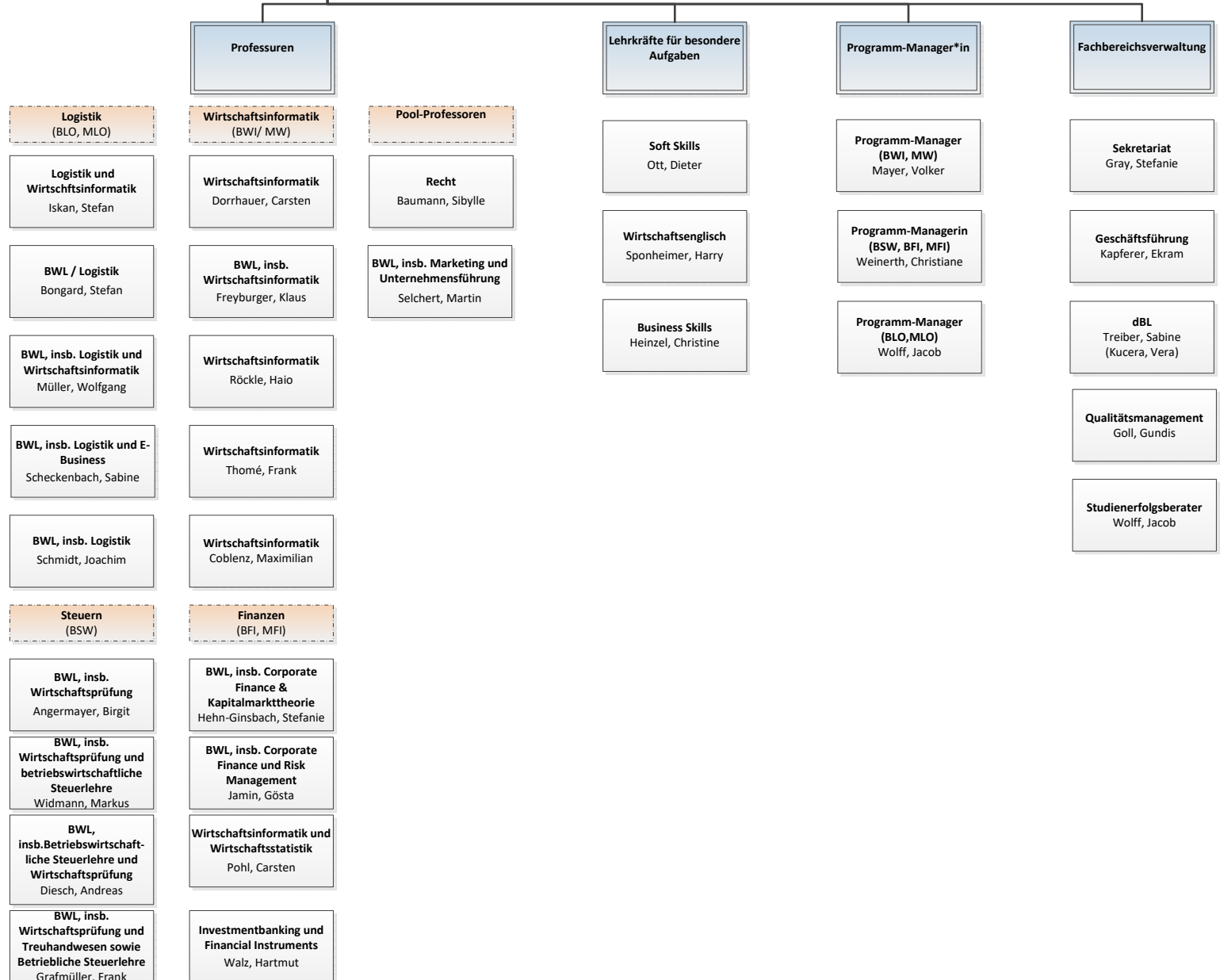
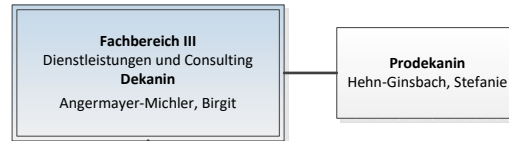
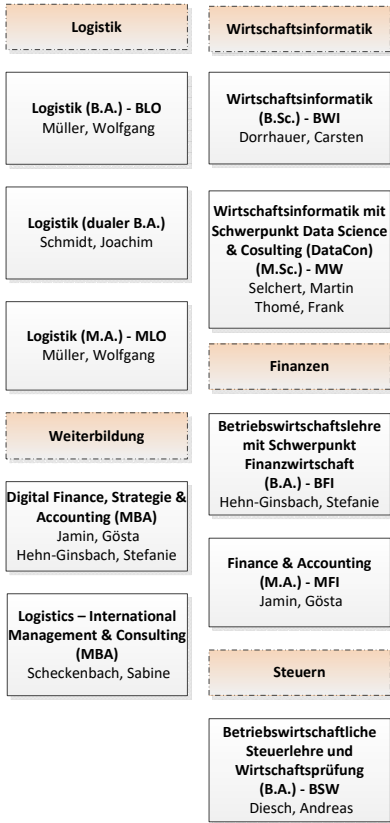

# Hochschule für Wirtschaft und Gesellschaft Ludwigshafen

## Organigramm des Fachbereich IV Sozial- und Gesundheitswesen

Stand: Mai 2024

### Studiengänge

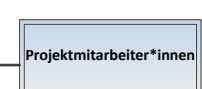
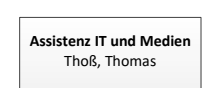
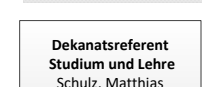
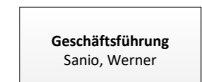
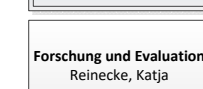
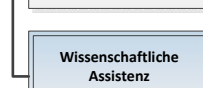
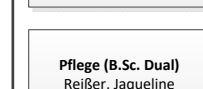
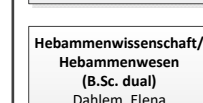
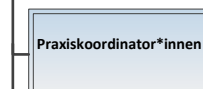
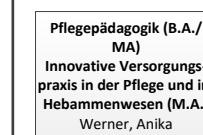
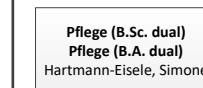
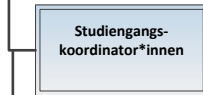
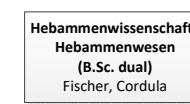
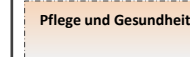
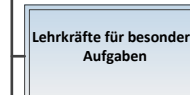
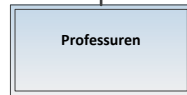
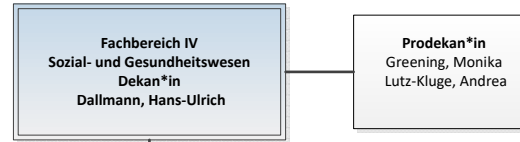

VP: Vertretungsprofessur

# Hochschule für Wirtschaft und Gesellschaft Ludwigshafen

## Organigramm der Institute

Stand: Mai 2024

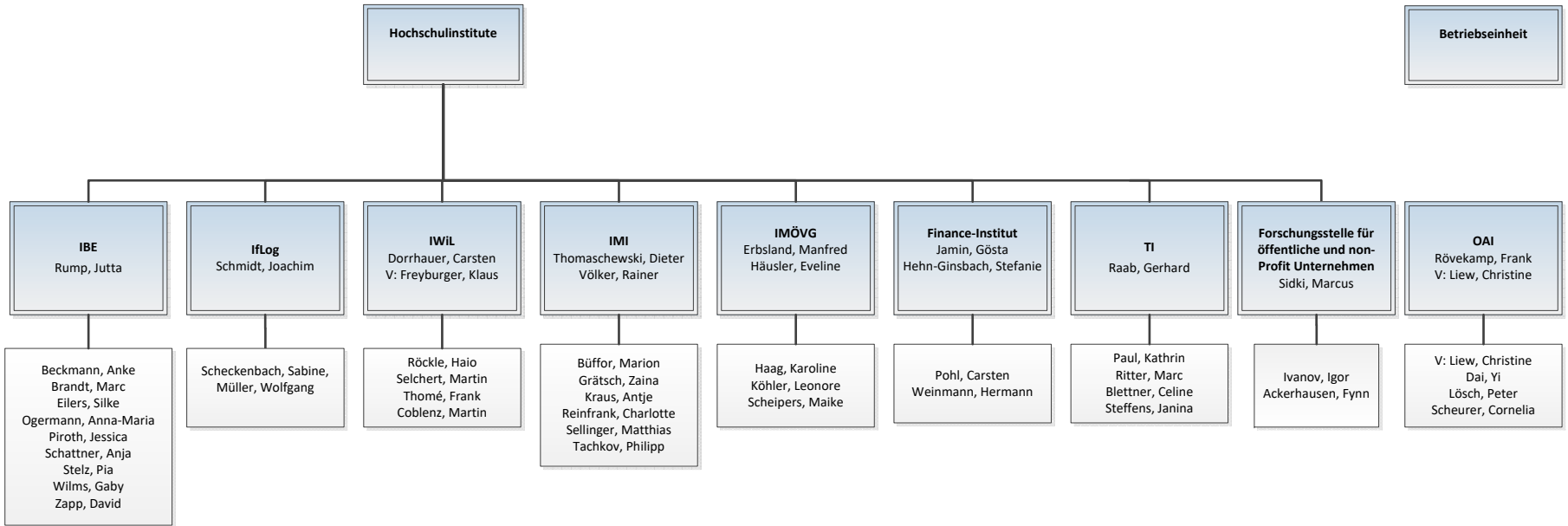

**IBE** = Institut für Beschäftigung und Employability

**Iflog** = Institut für Logistik

**IWIL** = Institut für Wirtschaftsinformatik

**IIMS** = Institut für internationale Managementstudien

**IMI** = Institut für Management und Innovation

**IMÖVG** = Institut für Management, Ökonomie und Versorgung im Gesundheitsbereich

**OAI** = Ostasieninstitut

**TI** = Transatlantik-Institut



# Weincampus\* Neustadt

## Hochschule für Wirtschaft und Gesellschaft Ludwigshafen

### Fachbereich II

### Marketing und Personalmanagement

Stand: Mai 2024

Angebote

Weinbau und Oenologie

Dualer Bachelorstudiengang BSc Weinbau und Oenologie (ausbildungsintegriert)  
Prof. Dr. Durner, Dominik

Dualer Bachelorstudiengang B.Sc. Weinbau und Oenologie (praxisintegriert)  
Prof. Dr. Durner, Dominik

Dualer Masterstudiengang M.Sc. Weinbau und Oenologie (Vollzeit)  
Prof. Dr. Scharfenberger-Schmeer, Maren

Dualer Masterstudiengang M.Sc. Weinbau und Oenologie (Teilzeit)  
Prof. Dr. Scharfenberger-Schmeer, Maren

Weiterbildung

Berufsbegleitender MBA Studiengang Wine Sustainability and Sales  
Prof. Dr. Dressler, Marc

Weiterbildungszertifikate Wine Sustainability and Sales  
Prof. Dr. Dressler, Marc

Graduiertenkolleg

Durchführung kooperativer Promotionen  
Prof. Dr. Keller, Lena

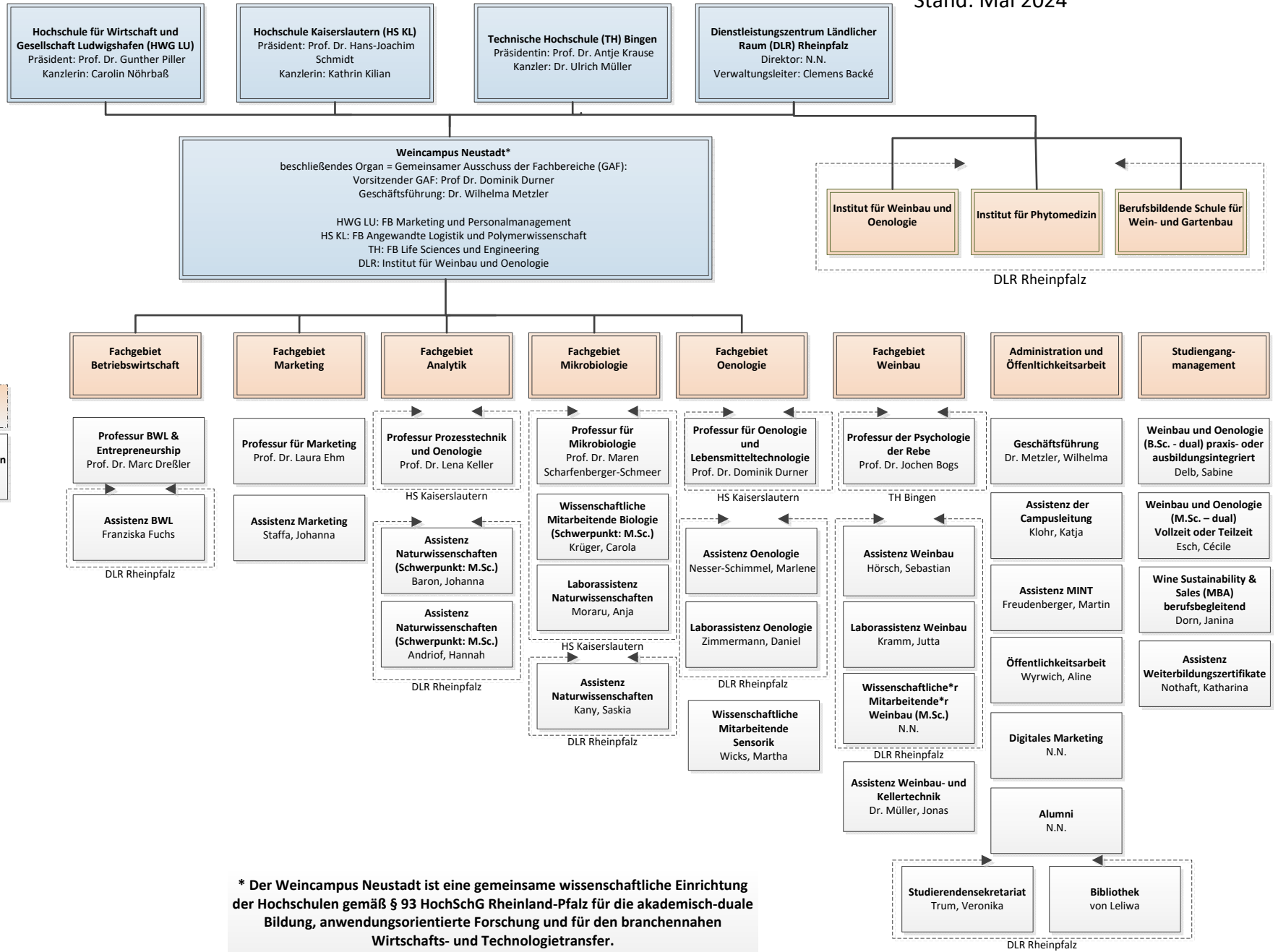

\* Der Weincampus Neustadt ist eine gemeinsame wissenschaftliche Einrichtung der Hochschulen gemäß § 93 HochSchG Rheinland-Pfalz für die akademisch-duale Bildung, anwendungsorientierte Forschung und für den branchennahen Wirtschafts- und Technologietransfer.

# Graduate School Rhein-Neckar gGmbH

Die Hochschule für Wirtschaft und Gesellschaft Ludwigshafen ist alleinige Gesellschafterin der Graduate School Rhein-Neckar.

Stand: Mai 2024

## Studiengänge

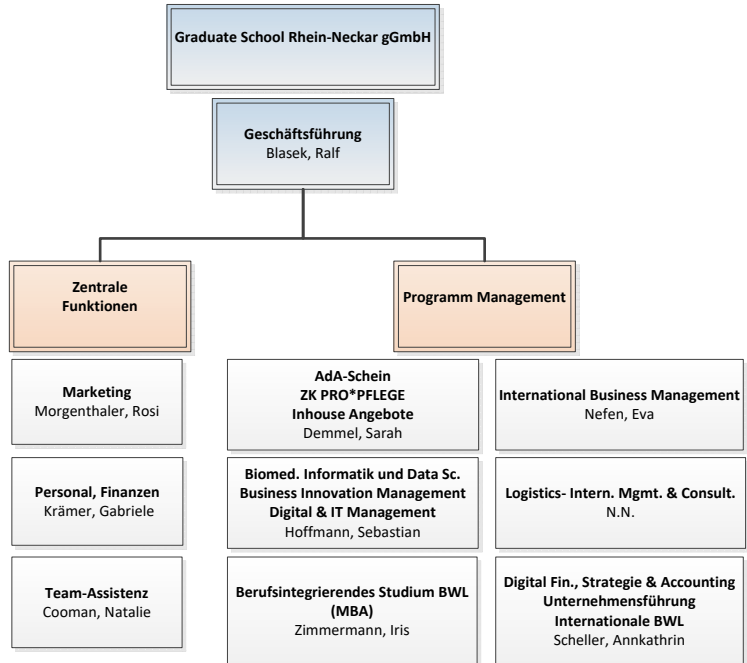

### Legende:

Ada = Ausbildung der Ausbilder

KP = Kooperation mit der Hochschule Mannheim

ZK = Zertifikatskurs